



LEMBAGA
ZAKAT SELANGOR
MAJLIS AGAMA ISLAM SELANGOR

PPAB-06/2006

PANDUAN



SKIM BERKAT

Bayaran Zakat Melalui Potongan Gaji



Semuanya
SELESAI



SIRIM
MS ISO 9001:2000
Registration No. AR 1874



Hanya klik skim berkat makin mudah

KINI SEMAKIN MUDAH.....

Selain mengisi borang secara manual, skim berkat kini boleh menerusi portal. Borang Bayaran Zakat Melalui Potongan Gaji ini boleh didapati di portal LZS, www.e-zakat.com.my/skimberkat (webpage khas Skim Berkat).

Sila isi maklumat anda pada borang online.

Seterusnya, 3 salinan dicetak untuk salinan majikan (Bahagian Sumber Manusia/Unit Gaji), salinan pembayar dan salinan LZS.

MUDAH, SEMUANYA SELESAI!

Anda disaran untuk mendaftar menerusi E-Zakatonline.

Bagi tujuan menyemak e-penyata zakat.

Menerusi webpage ini, anda boleh mendapatkan jadual kiraan zakat bulanan, muat turun borang bayaran zakat melalui potongan gaji, panduan bayaran bagi pencarum dan majikan.

UNTUK MAJIKAN DAN PEMOHON BARU

Kaedah online ini sangat digalakkan.

Pihak LZS akan mengambil tindakan dan memaklumkan dari semasa ke semasa jika mendapat sebarang permohonan.

Kaedah ini dapat membantu pembayar zakat yang sukar mendapatkan BORANG SPG.

MULAKAN BAYARAN ZAKAT ANDA SEKARANG!

ISI KANDUNGAN

Apa itu Skim Berkat?	4
Kelebihan Skim Berkat	4
Zakat dan Kewajipan	5
Asas Pengiraan Skim Berkat	6
Potongan Zakat Pendapatan mengikut Jadual	7
Jadual Potongan Zakat Pendapatan Bulanan	10
Panduan Skim Berkat (Majikan Swasta)	11
Panduan Skim Berkat (Majikan Kerajaan)	15
Lampiran 1-Jadual Potongan Cukai Berjadual	20
Lampiran 2-Borang Pendaftaran Majikan/Organisasi Baru (LZS 043)	21
Lampiran 3-Borang Bayaran Skim Berkat (LZS 044)	22
Lampiran 4-Contoh Sampul Surat Majikan	23
Lampiran 5-Format Sistem e-Majikan	23
Lampiran 6-Borang Pendaftaran e-Majikan	24
Lampiran 7-Contoh Paparan Sistem e-Majikan	25
Lampiran 8-Contoh Slip Bayaran Skim Berkat	25
Lampiran 9-Makluman Tidak Menerima Bayaran Skim Berkat (Potongan Gaji)	26
Lampiran 10-Format Transfer File Potongan Gaji	26
Lampiran 11-Jadual Potongan Zakat Pendapatan Bulanan	29
Lampiran 12-Surat Permohonan Pemberhentian / Pembatalan Pemetongan	38
Lampiran 13-Petikan Keputusan Mesyuarat Berhubung Perlaksanaan Arahan Wajib Pembayaran Zakat	39
Lampiran 14-Carta Aliran Proses Pekeliling Kerajaan	40
Lampiran 15-Permit Potongan Gaji dari Jabatan Buruh	41
Lampiran 16-Surat Pelepasan Cukai dari LHDN	42
Lampiran 17-Penyata Rasmi Bayaran Potongan Zakat	43
Panduan Ringkas Pengiraan Zakat	44
Borang Kebenaran Potongan Gaji Skim Berkat (LZS 040)	47
Borang Potongan Gaji Pekeliling Zakat (OP2)	48
Senarai Perkhidmatan Kaunter LZS	49
Alternatif Pembayaran Zakat	50



Apa itu Skim BERKAT?

Skim **BERKAT** ialah kemudahan pembayaran zakat melalui potongan gaji. Pembayaranannya tidak terhad kepada zakat pendapatan sahaja tetapi zakat-zakat harta yang lain termasuk qada zakat.

Begitu **MUDAH**...Ini bererti dengan menyertai Skim Berkat, zakat anda kini

Semuanya **SELESAI**.



KELEBIHAN SKIM BERKAT

Lebih berkat

- Tertunai kewajipan berzakat yang menjadi rukun Islam ketiga.
- Zakat diagihkan kepada golongan asnaf yang benar-benar memerlukan.
- Pahala amal jariah yang berterusan dan berkekalan.
- Zakat diagihkan untuk kepentingan umat Islam.
- Zakat membersihkan jiwa dan harta.

Lebih mudah

- Anda hanya perlu membuat arahan potongan gaji dan pembayaran zakat akan diuruskan oleh majikan kepada LZS (MAIS).
- Tidak perlu bersesak di jalan raya atau di kaunter zakat.
- Tidak mengalami masalah tempat meletak kereta yang terhad.

Tidak membebankan

- Tidak perlu mengeluarkan jumlah wang yang besar sekaligus untuk membayar zakat.
- Mengeluarkan wang secara ansuran lebih meringankan dan tidak begitu dirasai.
- Bagi anda yang layak dikenakan PCB, anda tidak memerlukan sumber wang



yang lain untuk menunaikan zakat kerana anda boleh membuat pelarasan atau memindahkan sebahagian daripada potongan PCB anda kepada zakat.

Contoh 1 : PCB bagi Januari 2008

Zakat dibayar : RM55

PCB perlu dipotong : **RM150**PCB patut dipotong : RM105
(RM105 - RM55)**Contoh 2 : PCB bagi Mei 2008**

Zakat dibayar : RM140

PCB perlu dipotong : **Tiada**

PCB patut dipotong : RM110

Lebihan zakat **RM30** dalam Contoh 2 di atas boleh dibawa ke hadapan untuk ditolak daripada PCB bagi bulan berikutnya. Walaubagaimanapun, sila ambil perhatian bahawa pelarasan sedemikian hanya dibenarkan pada tahun yang sama sahaja. (Sila Rujuk Lampiran 1 di mukasurat 20)

ZAKAT DAN KEWAJIPANNYA

Zakat merupakan salah satu daripada rukun Islam yang kelima. Zakat diwajibkan kepada setiap individu Muslim yang telah memenuhi syarat-syaratnya seperti sempurna milik, cukup haul dan cukup nisab.

Firman Allah s.w.t yang bermaksud :

“Wahai orang-orang yang beriman! Keluarkanlah zakat sebahagian dari hasil usaha kamu yang baik-baik dan sebahagian dari apa yang Kami keluarkan dari bumi untuk kamu.”
(Surah Al-Baqarah : 267)

Islam sentiasa menitikberatkan tentang memudahkan sesuatu perkara dan tidak mahu menyulitkan manusia dalam urusan sehariannya khususnya dalam melaksana urusan agama. Semua hukum Islam adalah mudah bagi mereka yang benar-benar beriman.

Firman Allah s.w.t yang bermaksud:

“Sesiapa yang bertaqwa kepada Allah, nescaya Allah memudahkan baginya segala urusan.”
(Surah At-Talaaq : 4)

Umat Islam juga diingatkan supaya tidak membebankan sesuatu perkara malah haruslah dipermudahkan.

**Sabda Rasulullah s.a.w yang bermaksud :**

“Permudahkanlah dan jangan menyukarkan, berilah khabar gembira dan janganlah memberikan khabar yang menyusahkan hati.”

(Hadis riwayat Al-Bukhari dan Muslim)

Pembayaran zakat perlu dibuat sebaik tiba haul iaitu sebagaimana firman Allah s.w.t di dalam surah Al-An'aam ayat 141 yang bermaksud :

“Dan keluarkanlah haknya (zakatnya) pada hari memetik atau menuainya.”

Ini bermaksud pembayaran zakat ini tidak boleh ditangguhkan dan dengan membuat pembayaran melalui Skim Berkat anda sentiasa menyejajarkan pembayaran malah sebelum tiba haul.

Di dalam nas yang lain umat Islam dibolehkan mengeluarkan zakat walaupun belum cukup setahun berdasarkan sebuah hadis Rasulullah s.a.w yang diriwayatkan oleh Abu Daud daripada Ali r.a katanya :

“ Sesungguhnya Abbas meminta izin dari Rasulullah mengeluarkan zakat sebelum masanya, maka Rasulullah mengizinkan Abbas berbuat yang demikian itu.”

Berdasarkan hakikat ini LZS (MAIS) telah mengambil satu inisiatif bagi memudahkan umat Islam menunaikan tanggungjawab membayar zakat dengan memperkenalkan satu skim yang dinamakan Skim Berkat.

ASAS PENGIRAAN SKIM BERKAT

Skim Berkat menyediakan peluang kepada anda untuk menunaikan semua urusan pembayaran zakat melalui potongan gaji.

Bagi memudahkan terdapat empat pilihan yang untuk menentukan jumlah yang sepatutnya dibuat iaitu:

- a. Menunaikan zakat pendapatan sahaja.
- b. Menunaikan zakat harta yang lain.
- c. Menunaikan qada zakat.
- d. Menyelaraskan terus mengikut jumlah PCB anda.

a) Menunaikan zakat pendapatan sahaja

Jika anda memilih untuk menunaikan zakat pendapatan sahaja. LZS (MAIS) telah menyediakan dua alternatif iaitu:

- i. Mengikut jadual yang telah disediakan. Rujuk panduan menggunakan Jadual Potongan Zakat Pendapatan Bulanan.
- ii. Mengira sendiri jumlah yang anda ingin jelaskan. Untuk mengetahui kadarnya:

$$\frac{\text{Jumlah zakat pendapatan setahun}}{12} = \text{jumlah potongan sebulan}$$

b) Menunaikan zakat harta yang lain

Anda juga boleh melunaskan zakat harta yang lain dengan menggunakan Skim Berkat. Zakat harta yang lain ialah:

- Zakat Wang Simpanan
- Zakat Perniagaan
- Zakat KWSP
- Zakat Emas
- Zakat Saham
- Zakat Padi
- Qadha Zakat

c) Menunaikan qada zakat

Anda masih belum terlewat jika tidak menunaikan zakat-zakat anda yang lalu. Dengan Skim Berkat ini juga anda boleh melunaskannya tanpa membebankan. Cuma apa yang anda perlu lakukan ialah dapatkan jumlah qadha zakat anda dan sesuaikan dengan berapa bulan yang anda rasa mampu dan tidak membebankan.

d) Menyelaraskan terus mengikut jumlah PCB anda

Bersesuaian dengan Pekeliling Kerajaan dan anda berasa sukar untuk mengenal pasti berapakah kadar sebenar zakat harta atau juga qadha zakat. Anda boleh memilih untuk mengambil kadar yang telah ditetapkan di dalam Potongan Cukai Berjadual. Sila rujuk Buku Panduan Lembaga Hasil Dalam Negeri Jadual (Kaedah 3) Potongan Cukai Bulanan daripada majikan anda atau juga daripada kakitangan LZS (MAIS).

POTONGAN ZAKAT PENDAPATAN MENGIKUT JADUAL

Untuk memudahkan anda, LZS (MAIS) menyediakan Jadual Potongan Zakat Pendapatan Bulanan dan anda boleh memilih di antara dua kaedah iaitu :

**Kaedah A:**

Pendapatan kasar (Tanpa Tolakan) :
2.5% atas jumlah pendapatan kasar sebulan

Contoh Kiraan :

a. Pendapatan kasar (RM1,000 x 12bulan) RM 12,000
(jumlah ini melebihi daripada paras nisab)

b. Jumlah zakat wajib dikeluarkan
= RM12,000 x 2.5% RM 300

c. Potongan zakat sebulan
= RM300 / 12 bulan RM 25

Kaedah B:

Pendapatan yang ditolak perbelanjaan yang dibenarkan 2.5% atas pendapatan kasar yang telah ditolak perbelanjaan yang dibenarkan. Kaedah ini disesuaikan dengan keadaan sama ada seseorang itu :-

- Lelaki Bujang
- Lelaki Berkahwin dan/atau mempunyai anak
- Wanita (sama ada berkahwin atau bujang)

Perbelanjaan yang diambil kira di dalam tolakan ini ialah :

Perbelanjaan yang diambil kira	Lelaki (Bujang)	Lelaki (Berkahwin)	Perempuan
Diri - RM8,000	Ya	Ya	Ya
Isteri - RM3,000	Tidak	Ya	Tidak
Anak-anak RM1,000 seorang	Tidak	Ya	Tidak
KWSP 11% daripada pendapatan kasar pekerja	Ya	Ya	Ya

Tolakan ini tidak mengambil kira pemberian kepada ibu-bapa, caruman Tabung Haji dan caruman kepada institusi yang menunaikan zakat

Contoh Pengiraan :

Kes 1: Pembayar bujang (lelaki & wanita)

a. Pendapatan kasar (RM1,500 x 12 bulan)	RM18,000.00
b. Tolakan	
i. Diri	RM8,000
ii. KWSP (11%)	RM1,980
Jumlah tolakan yang dibenarkan :	RM 9,980.00
c. Pendapatan bersih yang wajib dizakatkan (Jumlah ini melebihi daripada paras nisab*)	RM 8,020.00
d. Jumlah zakat wajib dikeluarkan = RM8,020 x 2.5%	RM 200.50
e. Potongan zakat sebulan = RM200.50 / 12 bulan	RM 16.70

Kes 2: Pembayar lelaki berkahwin (dan mempunyai 2 orang anak)

a. Pendapatan kasar (RM2,000 x 12 bulan)	RM24,000.00
b. Tolakan	
i. Diri	RM8,000
ii. Isteri	RM3,000
iii. Anak (RM1,000 x 2)	RM2,000
iv. KWSP (11%)	RM2,640
Jumlah tolakan yang dibenarkan :	RM15,640.00
c. Pendapatan bersih yang wajib dizakatkan (Jumlah ini melebihi daripada paras nisab*)	RM 8,360.00
d. Jumlah zakat wajib dikeluarkan = RM8,360 x 2.5%	RM 209.00
e. Potongan zakat sebulan = RM209 / 12 bulan	RM 17.42

Kes 3: Pembayar wanita berkahwin

Contoh pengiraan sama seperti kes 1, tolakan anak hanya diberikan kepada suami sahaja.

Kes 4: Pembayar ibu tunggal

Contoh pengiraan sama seperti kes 2, tetapi tolakan isteri diabaikan.

**Contoh kadar nisab tahun 2009 - RM7,900*



JADUAL POTONGAN ZAKAT PENDAPATAN BULANAN

1. Jadual Potongan Zakat Pendapatan Bulanan ini adalah sebagai panduan sahaja untuk memudahkan kakitangan membuat pembayaran zakat melalui Skim Berkat yang disediakan oleh LZS (MAIS). (Rujuk Lampiran 11 di mukasurat 29)
2. Pihak majikan hanya perlu merujuk kepada jadual Potongan Zakat Pendapatan Bulanan yang disediakan bagi mengetahui jumlah gaji yang harus dipotong untuk bayaran zakat kakitangan tersebut.
3. Pembayar/kakitangan tidak tertakluk sepenuhnya kepada jadual ini.
4. Asas pengiraan pada jadual ini hanya berdasarkan pengiraan zakat pendapatan sahaja.
5. Pembayaran potongan gaji juga boleh dibuat untuk zakat-zakat yang lain seperti zakat wang simpanan, KWSP, perniagaan, emas dan perak serta qada zakat.
6. Untuk kiraan zakat-zakat yang lain anda boleh menghubungi LZS (MAIS).

PENAMBAHAN DAN PENGURANGAN

Kakitangan perlu memaklumkan sendiri kepada majikan dengan mengisi borang LZS 040.

PEMBERHENTIAN

Jika berlaku pemberhentian kakitangan perlu memaklumkan semula kepada majikan dan LZS (MAIS) melalui surat.

KOD MAJIKAN

Kod potongan akan diberi oleh LZS bagi kakitangan swasta dan badan berkanun.



PANDUAN SKIM BERKAT

- Majikan Swasta -



PANDUAN MENYERTAI SKIM BERKAT

Pihak Pemohon (KAKITANGAN)

1. Skim Berkat ini terbuka kepada semua kakitangan sektor kerajaan, badan berkanun, dan sektor swasta yang beragama Islam.
2. Borang kebenaran potongan gaji ini hendaklah diisi oleh pembayar zakat dalam tiga (3) salinan dan diserahkan kepada Majikan atau LZS (MAIS) yang berhampiran.
3. Jumlah potongan gaji untuk ansuran bulanan boleh ditentukan oleh pembayar sendiri ataupun merujuk kepada buku panduan Skim Potongan Zakat Berjadual yang boleh didapati daripada pihak majikan (Bahagian Gaji) atau daripada LZS (MAIS).
4. Penyata rasmi pembayaran akan dihantar kepada pihak pembayar ke alamat seperti yang tercatat di dalam Borang Kebenaran Potongan Gaji. Penyata rasmi pembayaran zakat akan dikeluarkan setahun sekali pada bulan Februari. (Sila Rujuk Lampiran 17 di mukasurat 43)
5. Jika terdapat kemusykilan di dalam penyata transaksi pencarum hendaklah memaklumkan kepada LZS (MAIS) dalam tempoh dua (2) minggu dari tarikh terima. Jika tidak, maklumat di dalam penyata tersebut dianggap benar.
6. Sebarang perubahan jumlah bayaran seperti penambahan, pengurangan, dan pemberhentian hendaklah dimaklumkan kepada majikan.
7. Untuk sebarang pemberhentian, pemohon hendaklah memaklumkan kepada majikan dan LZS (MAIS) secara bertulis.

Pihak Majikan (BAHAGIAN GAJI / SUMBER MANUSIA)

1. Pastikan borang potongan gaji LZS 040 yang diterima daripada pihak pemohon disahkan pada ketiga-tiga salinan.
2. **SALINAN LZS (MAIS)** hendaklah dikembalikan bersama-sama dengan cek pembayaran dan senarai nama kakitangan yang menyertai skim ini kepada LZS(MAIS). Bagi bulan berikutnya, pihak majikan hanya perlu menghantar cek pembayaran bersama borang bayaran Skim Berkat (LZS 044). (Sila Rujuk Lampiran 3 di mukasurat 22)



3. **SALINAN MAJIKAN** hendaklah disimpan oleh pihak majikan manakala **SALINAN PEMOHON** hendaklah dikembalikan kepada pihak pemohon bagi tujuan rujukan.
4. Sekiranya terdapat penyertaan baru, pihak majikan hendaklah mengembalikan SALINAN LZS (MAIS) bersama dengan senarai terbaru penyertaan serta cek pembayaran.
5. Pemotongan hendaklah diteruskan selagi tiada sebarang arahan/permohonan daripada pihak pemohon untuk memberhentikan potongan zakat tersebut.
6. Sekiranya pihak pemohon/kakitangan dikenakan Potongan Cukai Berjadual (PCB), pihak majikan hendaklah membuat pelarasan antara PCB dan zakat bagi setiap bulan.
7. Untuk majikan baru pihak majikan diminta untuk mengisi borang pendaftaran majikan/organisasi baru (Sila Rujuk Lampiran 2 di mukasurat 21) dan menghantar kepada LZS (MAIS) beserta cek bayaran, borang bayaran Skim Berkat (LZS 044) dan borang Skim Berkat.
8. Kod majikan akan diberikan oleh LZS (MAIS) kepada majikan dari sektor swasta dan badan berkanun melalui Slip Bayaran Zakat Skim Berkat.

Proses Pembayaran (BAHAGIAN GAJI / SUMBER MANUSIA)

1. Bagi mengelakkan sebarang pembayaran tertunggak, pihak majikan hendaklah menghantar cek pembayaran mengikut bulan yang berkenaan.
2. Pembayaran zakat hendaklah dihantar kepada pihak LZS (MAIS) sebelum atau pada 10 haribulan setiap bulan.
3. Untuk dokumen bulan Disember majikan hendaklah menghantar dokumen selewat-lewatnya pada atau sebelum 15 haribulan Januari. Pihak LZS (MAIS) akan memproses cek bayaran berdasarkan penerimaan dan bukannya mengikut bulan pembayaran. **(Ini adalah penting untuk tujuan rebat cukai (LHDN)).**



4. Format senarai penyertaan yang perlu dihantar pada setiap 10 haribulan berserta dengan cek pembayaran. ianya boleh dirujuk kepada:
 - Format senarai penyertaan manual (LZS 044) yang dihantar beserta sampul surat majikan yang dibekalkan oleh LZS.
 - Format senarai penyertaan secara text file dengan menggunakan disket, CD, emel atau File Transfer Protocol (FTP). (Sila Rujuk Lampiran 10 di mukasurat 26)
 - Format sistem dan borang pendaftaran e-majikan : www.e-zakat.com.my (Sila Rujuk Lampiran 5 di mukasurat 23, Lampiran 6 di mukasurat 24 dan Lampiran 7 di mukasurat 25)
 - Bayaran melalui online :
 - a) CIMB(Bizchannel) - Layari laman web www.cimbbizchannel.com
 - b) Maybank(Maybank2e) - Layari laman web www.maybank2e.net
5. Pembayaran melalui cek hendaklah ditulis atas nama:
LEMBAGA ZAKAT SELANGOR (MAIS)
6. Sila alamatkan pembayaran kepada :
**Bahagian Kutipan, Jabatan Dakwah dan Kutipan,
LEMBAGA ZAKAT SELANGOR (MAIS)
Aras 10, Menara Selatan, Bangunan Sultan Idris Shah,
Persiaran Masjid, 40000 Shah Alam, Selangor Darul Ehsan.**
7. Sila pastikan pihak majikan (bahagian pembayaran) menerima **Slip Bayaran Zakat Skim Berkat (Potongan Gaji)** (Sila Rujuk Lampiran 8 di mukasurat 25) daripada LZS (MAIS) setelah membuat pembayaran.
8. Majikan diminta menghubungi LZS (MAIS) sekiranya tidak menerima sebarang surat akuan penerimaan dalam tempoh dua (2) minggu selepas penghantaran cek bayaran.
9. Majikan juga digalakkan menggunakan sampul surat majikan LZS (Sila Rujuk Lampiran 4 di mukasurat 23) supaya menghantar terus dokumen bayaran ke alamat seperti di atas dan bukannya dihantar ke kaunter-kaunter cawangan LZS (MAIS).
10. Makluman tidak menerima bayaran Skim Berkat (Sila Rujuk Lampiran 9 di mukasurat 26) akan dihantar kepada majikan seandainya terdapat bulan yang tidak mencarum. (Sila abaikan peringatan tersebut sekiranya bayaran telah dibuat).



PANDUAN SKIM BERKAT

- Majikan Kerajaan -



PANDUAN MENYERTA SKIM BERKAT

Bagi kakitangan kerajaan, pembayaran zakat melalui potongan gaji dibuat berdasarkan pelaksanaan arahan WAJIB pembayaran Zakat Pendapatan menerusi potongan gaji (Sila Rujuk Lampiran 13 di mukasurat 39).

Ia dilaksanakan melalui beberapa proses dan prosedur yang telah ditetapkan (Sila Rujuk Lampiran 14 di mukasurat 40).

KAEDAH PEMBAYARAN ZAKAT MELALUI POTONGAN GAJI

Pembayaran zakat melalui potongan gaji hanya diuruskan oleh pihak majikan atau unit gaji pembayar/pekerja. Borang pembayaran boleh didapati di semua kaunter cawangan Lembaga Zakat Selangor di seluruh negeri Selangor.

Pihak Pemohon (KAKITANGAN)

1. Pembayar dimestikan mengisi Borang Potongan Gaji (OP 02) dan menentukan jumlah potongan sebulan.
2. Jumlah potongan zakat boleh ditentukan melalui kaedah Taksir Zakat Sendiri (TZS) melalui kalkulator zakat di portal zakat www.e-zakat.com.my atau merujuk kepada buku panduan Skim Potongan Zakat Berjadual yang boleh didapati dari pihak Majikan atau Lembaga Zakat Selangor.
3. Borang yang telah diisi hendaklah diserahkan kepada pihak majikan atau unit gaji di tempat pembayar bekerja. "SALINAN PEMOHON" hendaklah disimpan untuk semakan atau rekod peribadi.
4. Pembayar yang ingin membuat perubahan dalam pembayaran sama ada penambahan atau pengurangan hendaklah mengisi Borang Potongan Gaji (OP 02) dengan jumlah baru seterusnya serahkan pada pihak majikan.
5. Bagi pembayar yang ingin memberhentikan potongan zakat bulanan hendaklah mengisi surat pemberhentian yang disediakan oleh pihak majikan kemudian diserahkan kepada pihak majikan untuk tindakan pemberhentian. (Sila Rujuk Lampiran 12 di mukasurat 38)
6. Sebarang perubahan jumlah bayaran seperti penambahan, pengurangan, dan pemberhentian hendaklah dimaklumkan kepada majikan.



Pihak Majikan (UNIT / BAHAGIAN GAJI)

1. Borang kebenaran potongan gaji "SALINAN LZS (MAIS) yang telah lengkap hendaklah dihantar ke Lembaga Zakat Selangor, manakala Borang " SALINAN AG / BENDAHARI" hendaklah dihantar pada pihak terbabit.
2. Unit gaji atau majikan boleh membuat potongan zakat melalui Borang Perubahan Gaji (Kew 320 @ SG 20) bagi pihak AG atau sistem SPEKS bagi pihak Bendahari Negeri Selangor.
3. Kod potongan untuk kakitangan kerajaan adalah, **Kod AG - 4376 dan Kod Bendahari Negeri - 2420.**
4. Bagi pemohon yang dikenakan Potongan Cukai Berjadual (PCB) dan telah membayar zakat, pihak majikan hendaklah menyelaraskan jumlah PCB berdasarkan jumlah zakat yang dibayar.

Pihak Lembaga Zakat Selangor

1. Slip bayaran zakat potongan gaji akan dihantar kepada pihak majikan sebagai bukti pembayaran.
2. Penyata rasmi pembayaran akan dihantar kepada pihak pembayar ke alamat penghantaran penyata bayaran seperti yang tercatat di dalam Borang Kebenaran Potongan Gaji. Penyata rasmi pembayaran zakat akan dikeluarkan setahun sekali. (Sila Rujuk Lampiran 17 di mukasurat 43)





LAMPIRAN

LAMPIRAN 2



BORANG LZS 043

BORANG PENDAFTARAN MAJIKAN/ORGANISASI BARU

Aras 9 & 10, Menara Selatan, Bangunan Sultan Idris Shah, Periaran Masjid, 40000 Shah Alam, Selangor Darul Ehsan.
Tel: 03-5522 7700 | Faks: 03-5522 7724 | Talian Khidmat Pelanggan: 03-5522 7777

DIISI OLEH PIHAK MAJIKAN	
* Kod Majikan	No. Pendaftaran Syarikat/Organisasi
Nama Majikan: _____ Alamat: _____ _____ _____ Poskod: _____ Pegawai Untuk Dihubungi: _____ Web: _____ E-mel Pegawai: _____ No.Tel (P): _____ Samb.: _____ H/P: _____	

UNTUK KEGUNAAN LEMBAGA ZAKAT SELANGOR (MAIS)	
Tarikh Terima	
Nama Majikan/ Organisasi yang diterima	
Kod pendaftaran (diisi dan didaftarkan oleh Ketua Unit/ Ketua Bahagian)	No. kod didaftarkan : Nama majikan didaftarkan:
Sub kod pendaftaran (di isi dan didaftarkan oleh Ketua Unit/Ketua Bahagian)	No. Sub kod didaftarkan : Nama majikan didaftarkan:
Pengesahan pendaftaran	Tarikh : Tandatangan :

Nota:

1. Tidak perlu diisi dan hanya ditentukan oleh Lembaga Zakat Selangor (MAIS)
2. Borang LZS 043 perlu diisi oleh majikan/organisasi yang baru menyertai Skim Berkat dan dihantar kepada Lembaga Zakat Selangor (MAIS)



LAMPIRAN 4 SAMPUL SURAT MAJIKAN

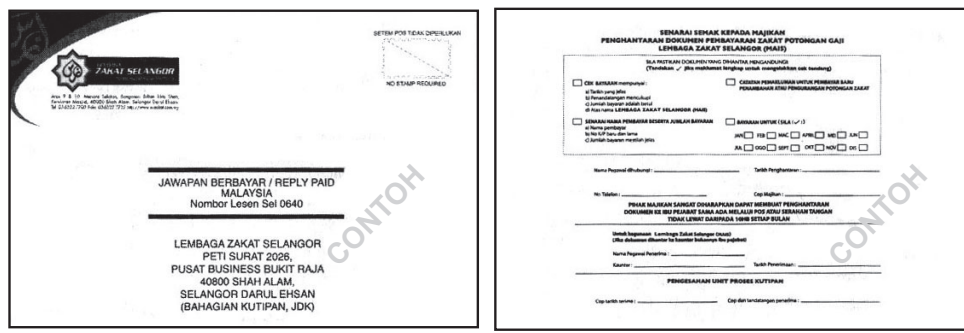

LAMPIRAN 5 FORMAT SISTEM E-MAJIKAN

1. **PENGENALAN**

Sistem e-majikan adalah merupakan satu sistem online yang dibangunkan oleh LZS (MAIS) untuk memberikan kemudahan tambahan (value added) kepada para majikan yang menyertai Skim Potongan Gaji (Skim Berkat) di LZS (MAIS). Antara kemudahan yang disediakan di dalam sistem ini ialah :

 - a. Membuat taksiran sendiri.
 - b. Melihat dan menyemak rekod bayaran zakat.
 - c. Menyemak dan mengemas kini maklumat majikan dan kakitangan yang mencarum.
 - d. Menyelesaikan masalah pencarum syarikat dengan segera tanpa perlu merujuk ke LZS (MAIS).
 - e. Menyemak dan memohon penyata tahunan.
 - f. Menerima maklumat terkini daripada LZS (MAIS).
 - g. Tidak perlu menghantar terlalu banyak dokumen (hanya poskan cek sahaja).
 - h. Mempercepatkan proses penghantaran dokumen terutama pada akhir tahun.

2. **BAGAIMANA INGIN MENDAFTAR?**
 - a. Majikan perlu mengisi Borang Pendaftaran e-majikan untuk menyatakan persetujuan menggunakan sistem e-majikan dan perlu hantar ke LZS (MAIS) di alamat berikut :

**Unit Proses Kutipan, Jabatan Dakwah dan Kutipan,
Lembaga Zakat Selangor,
Aras 9 & 10, Menara Selatan,
Bangunan Sultan Idris Shah, Persiaran Masjid,
40000 Shah Alam, Selangor Darul Ehsan.**
 - b. Surat pendaftaran yang mengandungi ID dan Kata Laluan akan dihantar kepada majikan dan pihak majikan boleh menukar kata laluan sendiri selepas menerima surat pendaftaran.
 - c. Sistem dan borang boleh diakses dengan melayari portal e-zakat di alamat : www.e-zakat.com.my
 - d. Pihak LZS (MAIS) akan memberi latihan penggunaan e-majikan jika diperlukan oleh pihak majikan. (Walau bagaimanapun majikan adalah digalakkan untuk menghadiri latihan yang disediakan oleh LZS (MAIS)).



LAMPIRAN 6



BORANG PENDAFTARAN e-MAJIKAN

SEMUA RUANGAN HENDAKLAH DIISI DENGAN BETUL DAN MENGGUNAKAN HURUF BESAR

NO. PENDAFTARAN SYARIKAT -

NAMA SYARIKAT
 *(B. Berkanun / Swasta)

ALAMAT SURAT MENYURAT
 POSKOD

PEGAWAI UNTUK DUHUBUNGI

E- MAIL PEGAWAI

NO TELEFON (P) - EXT
 (H/P) -

BANK PEMBAYARAN _____ CAWANGAN _____

BIL. KAKITANGAN MUSLIM

BIL. KAKITANGAN MUSLIM YANG MENCARUM DENGAN LHDN (PCB)

SAYA DENGAN INI BERSETUJU UNTUK MENGGUNAKAN SISTEM e-MAJIKAN PERMOHONAN YANG LENGKAP HENDAKLAH DIHANTAR KE:

UNIT PROSES KUTIPAN
 JABATAN DAKWAH DAN KUTIPAN
 LEMBAGA ZAKAT SELANGOR
 ARAS 9 & 10, MENARA SELATAN
 BANGUNAN SULTAN IDRIS SHAH
 NO. 2, PERSIARAN MASJID, BUKIT SUK, SEKSYEN 5
 40000 SHAH ALAM, SELANGOR
 TEL: 03-55227700 FAX: 03-55227724

NAMA : _____
 TARIKH : _____
 COP MAJIKAN : _____

UNTUK KEGUNAAN LEMBAGA ZAKAT SELANGOR (PZS)

TARIKH TERIMA PERMOHONAN - - (dd-mm-yyyy)

*PERMOHONAN INI TELAH DILULUSKAN / TIDAK. JIKA TIDAK DILULUSKAN, NYATAKAN SEBAB _____

TARIKH LULUS PERMOHONAN - - TARIKH PENDAFTARAN DIBUAT - -

USERID

*TARIKH SERAHAN SURAT KELULUSAN / TIDAK LULUS KEPADA MAJIKAN - - (dd-mm-yyyy)

PERMOHONAN INI TELAH DIPROSES DALAM JANGKAMASA YANG TELAH DITETAPKAN IAITU DUA MINGGU SELEPAS PERMOHONAN DITERIMA

Diproses oleh :	Disemak oleh Ketua Bahagian / Unit :
Tandatangan:	Tandatangan:
Tarikh:	Tarikh:

*Potong mana yang berkenaan

LAMPIRAN 7 CONTOH PAPARAN SISTEM E-MAJIKAN

LAMPIRAN 8 SLIP BAYARAN SKIM BERKAT



LAMPIRAN 9

MAKLUMAN TIDAK MENERIMA BAYARAN SKIM BERKAT (POTONGAN GAJI)

LAMPIRAN 10

FORMAT TRANSFER FILE SISTEM POTONGAN GAJI

Terdapat 2 maklumat yang perlu dihantar oleh setiap majikan iaitu Header dan Detail. Kedua-dua maklumat perlulah digabungkan dalam satu fail text (*.txt).

Format Header

KOD MAJIKAN	BULAN	TAHUN	NAMA MAJIKAN	JUMLAH	BIL. PENCARUM	NO. CEK
5A	2A	4A	100 A	Money	Integer	120A

A. KOD MAJIKAN (Kod majikan yang diberi oleh Lembaga Zakat Selangor)

Maksimum 5 alphanumeric tanpa ruang kosong.

Contoh Sah : S0001, K0002 ... B9999

Contoh Tidak Sah : A 0001, ZZZZ9, 9AAAA

B. BULAN: (Bulan potongan zakat)

2 alphanumeric tanpa ruang kosong.

Contoh Sah : 01, 02, 03, ... 11, 12

Contoh Tidak Sah : 1, 2, 3, 4, 5, ... 9

C. TAHUN (Tahun potongan zakat)

4 alphanumeric tanpa ruang kosong.

Contoh Sah : 2000, 2001, 2002, ... 2030

Contoh Tidak Sah : 1, 2, 00, 01, 02, 03, 21, 000, 0000, 2 01

D. NAMA MAJIKAN

Semua Byte dalam huruf besar (Capital Letter).

Penggunaan symbol Apostrophe atau Single Quote (') dalam sebarang data adalah tidak dibenarkan. Sila gantikan symbol tersebut dengan symbol Acute (`).

Contoh Sah : `DATO AHMAD FUAD

Contoh Tidak Sah : `DATO AHMAD FUAD

E. JUMLAH.(Jumlah potongan zakat)

9999999.99 Semua Numeric. Jumlah adalah jumlah yang tertulis dalam cek (untuk satu cek) atau pun jumlah

bagi keseluruhan cek bagi cek lebih dari satu.

Contoh Sah : 1000.00, 19.20, 2000.15, 100000.00

Contoh Tidak Sah : 1,000.00, RM 19.20, USD 2000.15, -100000.00 ,10 00.1, 10.1

F. BILANGAN. (Bilangan pencahuran)

99999999 Semua Numeric. Integer tanpa floating point. Jumlah pencahuran yang membuat transaksi bagi bulan tersebut.

Contoh Sah : 1,5,10,100,500

Contoh Salah : 5.0,100.00,5000.0000

G. NOMBOR CEK:

A-Aphanumeric (Ringkasan Nama Bank Contoh Bank Islam Malaysia Berhad – BIM diikuti 9-Numeric (6 Digit) (Nombor Cek contoh 123456) Tanpa ruang kosong.

Untuk ringkasan nama bank sila lihat lampiran Senarai Kod Bank.

Contoh Sah : - Bagi 1 Cek

BIM123456

- Bagi Cek Lebih dari 1

BIM123456 BMB123456 BCB123456

Contoh Salah : - BIM 123456 (Terdapat ruang antara BIM dengan 123456)

2. CONTOH BAGI FORMAT HEADER :-

a. Contoh majikan yang menghantar lebih dari 1 cek

A0020,10,2008,JABATAN AKAUNTAN NEGARA,380.00,3,BMB111111 BIM222222 MBB333333 BKR444444

b. Contoh majikan yang menghantar 1 cek

A0020,10,2008,JABATAN AKAUNTAN NEGARA,500.00,4,BMB123456

Format Detail

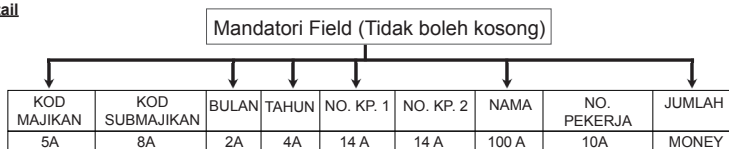

1. FORMAT:-

A. KOD MAJIKAN: (mandatori)

Sama seperti Format Header. Kod Majikan Header mestilah sama dengan Kod Majikan Detail.

B. KOD SUBMAJIKAN.

Bagi majikan yang tiada kod submajikan ruangan ini dibiarkan kosong.

Format adalah bebas sehingga 8 Byte.

C. BULAN (mandatori)

Sama seperti Format Header. Bulan Detail mestilah sama dengan Bulan Header bagi setiap kali transfer.

D. TAHUN. (mandatori)

Sama seperti Format Header. Tahun Detail mestilah sama dengan Tahun Header bagi setiap kali transfer.

E. NOKP1. (mandatori)

Ruang kosong tidak dibenarkan. Setiap kali transfer pastikan nokp1 adalah serupa dengan bulan-bulan lepas untuk mengelakkan pertindihan maklumat. Dibenarkan NOKP Lama atau baru tapi pastikan jikalau bulan sebelum menggunakan NOKP Lama maka tidak dibenarkan lagi menggunakan NOKP Baru dan masukkan NOKP Baru kedalam ruangan NOKP2 begitulah sebaliknya.

Contoh Sah : 681014-07-5115 atau 681014075115 atau A1119199

Contoh Tidak Sah : 681014 07 5115 atau 681014075115 atau A 1119199 atau A 1119199 atau A 111 9 199

F. NOKP2.

Adalah diwajibkan masuk jikalau pekerja mempunyai kedua-dua NOKP baru dan lama. Tidak boleh serupa dengan NOKP1. Bagi pekerja yang mempunyai satu sahaja NOKP maka dimasukkan kedalam NOKP1 sahaja dan NOKP2 dibiarkan kosong.

Nota :

Nokp1 bukannya bermaksud no kad pengenalan baru atau sebaliknya. Tetapi Nokp1 merupakan nokp yang dihantar kepada Lembaga Zakat Selangor sebagai rujukan utama. Bagi setengah pekerja yang hanya ada NOKP Baru maka nokp1 pekerja tersebut ialah NOKP Baru tetapi bagi pekerja yang mempunyai NOKP lama dan baru, NOKP1 pekerja tersebut adalah mungkin NOKP baru atau sebaliknya



G. NAMA

Semua Byte dalam huruf besar (Capital Letter).
 Penggunaan symbol Apostrophe atau Single Quote (') dalam sebarang data adalah tidak dibenarkan. Sila gantikan symbol tersebut dengan symbol Acute (´).
 Contohnya MUHAMMAD ´AFIF BIN YUSOFF.

H. NO PEKERJA.

Format bebas mengikut format majikan masing masing. Jika panjang melebihi 10 maka cuba pendekkan menjadi 10 byte sahaja.
 Contohnya.
 1. 2000-04-12-001 cuba ringkaskan ke 000412001
 2. KNM000910001 cuba ringkaskan ke 000910001 bergantung kepada kefahaman masing masing selepas ringkasan.

I. JUMLAH

Adalah jumlah bayaran setiap bulan. Jumlah ini boleh berubah setiap bulan bergantung kepada pendapatan pekerja masing masing.
 Contoh Sah :100.00 atau 50.50 atau 1000.25
 Contoh Tidak Sah : RM100 atau \$100.00 atau 100 atau 50.5000 atau 1,000.25

2. CONTOH BAGI FORMAT DETAIL :-

A0020,,10,2008,720320-08-2222,A3456789,ZAHARUDDIN BIN KADIRON,2345678,30.00
 A0020,,10,2008,730419-09-3333,A1011121,MUSTAFA BIN MOHD,9101234,45.00
 A0020,,10,2008,740518-02-4444,,AZMAN BIN ALI,6789415,100.00
 A0020,,10,2008,A1718190,,MOHD LUTFI IBRAHIM,4215686,25.00
 A0020,,10,2008,A2122135,,SHAMSHURI BIN AHMAD,5648795,40.00
 A0020,,10,2008,770815-06-7777,A4562182,ROснаH BT. SEREWAN,4512367,70.00
 A0020,,10,2008,A1257891,,MOHD SABRI BIN TAJUDDIN,8745268,25.00

Contoh lengkap.

A. Majikan yang menghantar lebih daripada 1 cek

Nama fail: **akauntan.txt**
 A0020,10,2008,JABATAN AKAUNTAN NEGARA,335.50,7,BMB111111 BIM222222 MBB333333 BIB444444
 A0020,,10,2008,720320-08-2222,A3456789,ZAHARUDDIN BIN KADIRON,2345678,30.00
 A0020,,10,2008,730419-09-3333,A1011121,MUSTAFA BIN MOHD,9101234,45.00
 A0020,,10,2008,740518-02-4444,,AZMAN BIN ALI,6789415,100.00
 A0020,,10,2008,A1718190,,MOHD LUTFI IBRAHIM,4215686,25.50
 A0020,,10,2008,A2122135,,SHAMSHURI BIN AHMAD,5648795,40.00
 A0020,,10,2008,770815-06-7777,A4562182,ROснаH BT. SEREWAN,4512367,70.00
 A0020,,10,2008,A1257891,,MOHD SABRI BIN TAJUDDIN,8745268,25.00

B. Majikan yang menghantar 1 cek

Nama fail: **akauntan.txt**
 A0020,10,2008,JABATAN AKAUNTAN NEGARA,335.50,7,BMB111111
 A0020,,10,2008,720320-08-2222,A3456789,ZAHARUDDIN BIN KADIRON,2345678,30.00
 A0020,,10,2008,730419-09-3333,A1011121,MUSTAFA BIN MOHD,9101234,45.00
 A0020,,10,2008,740518-02-4444,,AZMAN BIN ALI,6789415,100.00
 A0020,,10,2008,A1718190,,MOHD LUTFI IBRAHIM,4215686,25.50
 A0020,,10,2008,A2122135,,SHAMSHURI BIN AHMAD,5648795,40.00
 A0020,,10,2008,770815-06-7777,A4562182,ROснаH BT. SEREWAN,4512367,70.00
 A0020,,10,2008,A1257891,,MOHD SABRI BIN TAJUDDIN,8745268,25.00

SENARAI KOD BANK

BIL	NAMA BANK	KOD
1	AM BANK BERHAD	AMB
2	AFFIN BANK BERHAD	ABB
3	ART FINANCE BANK BERHAD	AFB
4	ARTIFICIAL BANK	ARB
5	BANK ISLAM MALAYSIA BERHAD	BIM
6	BANK MUAMALAT MALAYSIA BERHAD	BMB
7	BANK OF AMERIKA	BOA
8	BANK OF TOKYO	BOT
9	BANGKOK BANK BERHAD	BBB
10	CIMB BANK	CIM
11	CITIBANK BERHAD	CIT
12	DUTCHED BANK	DBB
13	EQIN BANK BERHAD	EBB
14	HSBC BANK	HBB
15	HONG LEONG ISLAMIC BANK	HIB
16	KUWAIT FINANCE HOUSE	KFI
17	MALAYAN BANKING BERHAD	MBR
18	MUAMALAT BANK BERHAD	BMB
19	NOVA SCOTIA BANK	NOB
20	OCEB BANK	OCS
21	PUBLIC BANK	PBB
22	RHB BANK	RBB
23	SOUTHERN BANK BERHAD	SBB
24	STANDARD CHARTERED	SCB
25	UNITED OVERSEAS BANK	UOB

LAMPIRAN 11

JADUAL POTONGAN ZAKAT PENDAPATAN BULANAN

JUMLAH PENDAPATAN BULANAN	POTONGAN ZAKAT BULANAN (RM)														KAEDAH B Perempuan BK (RM)
	KAEDAH B - LELAKI (DENGAN TOLAKAN)														
	KAEDAH A (TANPA TOLAKAN)	L/P	B	K	KA1	KA2	KA3	KA4	KA5	KA6	KA7	KA8	KA9	KA10	
101 - 200	5														
201 - 300	8														
301 - 400	10														
401 - 500	13														
501 - 600	15														
601 - 700	18														
701 - 800	20														
801 - 900	23														
901 - 1000	25	5													1
1001 - 1100	28	8													3
1101 - 1200	30	10													8
1201 - 1300	33	12	6												10
1301 - 1400	35	14	8	6											12
1401 - 1500	38	16	10	8	6										14
1501 - 1600	40	19	12	10	8	6									16
1601 - 1700	43	21	14	12	10	8	6								19
1701 - 1800	45	23	17	15	13	10	8	6							21
1801 - 1900	48	25	19	17	15	13	11	8	6						23
1901 - 2000	50	27	21	19	17	15	13	11	9	7					25
2001 - 2100	53	30	23	21	19	17	15	13	11	9	7				27
2101 - 2200	55	32	25	23	21	19	17	15	13	11	9	7			30
2201 - 2300	58	34	28	26	24	21	19	17	15	13	11	9	7		32
															34





JUMLAH PENDAPATAN BULANAN	POTONGAN ZAKAT BULANAN (RM)																KAEDAH B Perempuan	
	KAEDAH A (TANPA TOLAKAN)	KAEDAH B - LELAKI (DENGAN TOLAKAN)															KA10	B/K
		L/P (RM)	B	K	KA1	KA2	KA3	KA4	KA5	KA6	KA7	KA8	KA9	KA10				
2301 - 2400	60	36	30	28	26	24	22	19	17	15	13	11	9	36				
2401 - 2500	63	38	32	30	28	26	24	22	20	18	15	13	11	38				
2501 - 2600	65	41	34	32	30	28	26	24	22	20	18	16	13	41				
2601 - 2700	68	43	36	34	32	30	28	26	24	22	20	18	16	43				
2701 - 2800	70	45	39	37	35	32	30	28	26	24	22	20	18	45				
2801 - 2900	73	47	41	39	37	35	33	30	28	26	24	22	20	47				
2901 - 3000	75	49	43	41	39	37	35	33	31	29	26	24	22	49				
3001 - 3100	78	52	45	43	41	39	37	35	33	31	29	27	24	52				
3101 - 3200	80	54	47	45	43	41	39	37	35	33	31	29	27	54				
3201 - 3300	83	56	50	48	46	43	41	39	37	35	33	31	29	56				
3301 - 3400	85	58	52	50	48	46	44	41	39	37	35	33	31	58				
3401 - 3500	88	60	54	52	50	48	46	44	42	40	37	35	33	60				
3501 - 3600	90	63	56	54	52	50	48	46	44	42	40	38	35	63				
3601 - 3700	93	65	58	56	54	52	50	48	46	44	42	40	38	65				
3701 - 3800	95	67	61	59	57	54	52	50	48	46	44	42	40	67				
3801 - 3900	98	69	63	61	59	57	55	52	50	48	46	44	42	69				
3901 - 4000	100	71	65	63	61	59	57	55	53	51	48	46	44	71				
4001 - 4100	103	74	67	65	63	61	59	57	55	53	51	49	46	74				
4101 - 4200	105	76	69	67	65	63	61	59	57	55	53	51	49	76				
4201 - 4300	108	78	72	70	68	65	63	61	59	57	55	53	51	78				
4301 - 4400	110	80	74	72	70	68	66	63	61	59	57	55	53	80				
4401 - 4500	113	82	76	74	72	70	68	66	64	62	59	57	55	82				
4501 - 4600	115	85	78	76	74	72	70	68	66	64	62	60	57	85				
4601 - 4700	118	87	80	78	76	74	72	70	68	66	64	62	60	87				

JUMLAH PENDAPATAN BULANAN	POTONGAN ZAKAT BULANAN (RM)																KAEDAH B Perempuan	
	KAEDAH A (TANPA TOLAKAN)		KAEDAH B - LELAKI (DENGAN TOLAKAN)														KA10	B/K
	L/P (RM)	L/P (RM)	B	K	KA1	KA2	KA3	KA4	KA5	KA6	KA7	KA8	KA9	KA10	B/K			
4701 - 4800	120	89	83	81	79	76	74	72	70	68	66	64	62	89				
4801 - 4900	123	91	85	83	81	79	77	74	72	70	68	66	64	91				
4901 - 5000	125	83	87	85	83	81	79	77	75	73	70	68	66	93				
5001 - 5100	128	96	89	87	85	83	81	79	77	75	73	71	68	96				
5101 - 5200	130	98	91	89	87	85	83	81	79	77	75	73	71	98				
5201 - 5300	133	100	94	92	90	87	85	83	81	79	77	75	73	100				
5301 - 5400	135	102	96	94	92	90	88	85	83	81	79	77	75	102				
5401 - 5500	138	104	98	96	94	92	90	88	86	84	81	79	77	104				
5501 - 5600	140	107	100	98	96	94	92	90	88	86	84	82	79	107				
5601 - 5700	143	109	102	100	98	96	94	92	90	88	86	84	82	109				
5701 - 5800	145	111	105	103	101	98	96	94	92	90	88	86	84	111				
5801 - 5900	148	113	107	105	103	101	99	96	94	92	90	88	86	113				
5901 - 6000	150	115	109	107	105	103	101	99	97	95	92	90	88	115				
6001 - 6100	153	118	111	109	107	105	103	101	99	97	95	93	90	118				
6101 - 6200	155	120	113	111	109	107	105	103	101	99	97	95	93	120				
6201 - 6300	158	122	116	114	112	109	107	105	103	101	99	97	95	122				
6301 - 6400	160	124	118	116	114	112	110	107	105	103	101	99	97	124				
6401 - 6500	163	126	120	118	116	114	112	110	108	106	103	101	99	126				
6501 - 6600	165	129	122	120	118	116	114	112	110	108	106	104	101	129				
6601 - 6700	168	131	124	122	120	118	116	114	112	110	108	106	104	131				
6701 - 6800	170	133	127	125	123	120	118	116	114	112	110	108	106	133				
6801 - 6900	173	135	129	127	125	123	121	118	116	114	112	110	108	135				
6901 - 7000	175	137	131	129	127	125	123	121	119	117	114	112	110	137				
7001 - 7100	178	140	133	131	129	127	125	123	121	119	117	115	112	140				





JUMLAH PENDAPATAN BULANAN	POTONGAN ZAKAT BULANAN (RM)																KAEDAH B Peremption	
	KAEDAH A L/P (RM)	KAEDAH B - LELAKI (DENGAN TOLAKAN)															KA10	B/K
		B	K	KA1	KA2	KA3	KA4	KA5	KA6	KA7	KA8	KA9	KA10					
7101 - 7200	180	142	135	133	131	129	127	125	123	121	119	117	115	142	142			
7201 - 7300	183	144	138	136	134	131	129	127	125	123	121	119	117	144	144			
7301 - 7400	185	146	140	138	136	134	132	129	127	125	123	121	119	146	146			
7401 - 7500	188	148	142	140	138	136	134	132	130	128	125	123	121	148	148			
7501 - 7600	190	151	144	142	140	138	136	134	132	130	128	126	123	151	151			
7601 - 7700	193	153	146	144	142	140	138	136	134	132	130	128	126	153	153			
7701 - 7800	195	155	149	147	145	143	140	138	136	134	132	130	128	155	155			
7801 - 7900	198	157	151	149	147	145	143	140	138	136	134	132	130	157	157			
7901 - 8000	200	159	153	151	149	147	145	143	141	138	136	134	132	159	159			
8001 - 8100	203	162	155	153	151	149	147	145	143	141	139	137	134	162	162			
8101 - 8200	205	164	157	155	153	151	149	147	145	143	141	139	137	164	164			
8201 - 8300	208	166	160	158	156	154	151	149	147	145	143	141	139	166	166			
8301 - 8400	210	168	162	160	158	156	154	151	149	147	145	143	141	168	168			
8401 - 8500	213	170	164	162	160	158	156	154	152	150	147	145	143	170	170			
8501 - 8600	215	173	166	164	162	160	158	156	154	152	150	148	145	173	173			
8601 - 8700	218	175	168	166	164	162	160	158	156	154	152	150	148	175	175			
8701 - 8800	220	177	171	169	167	164	162	160	158	156	154	152	150	177	177			
8801 - 8900	223	179	173	171	169	167	165	162	160	158	156	154	152	179	179			
8901 - 9000	225	181	175	173	171	169	167	165	163	161	158	156	154	181	181			
9001 - 9100	228	184	177	175	173	171	169	167	165	163	161	159	156	184	184			
9101 - 9200	230	186	179	177	175	173	171	169	167	165	163	161	159	186	186			
9201 - 9300	233	188	182	180	178	175	173	171	169	167	165	163	161	188	188			
9301 - 9400	235	190	184	182	180	178	176	173	171	169	167	165	163	190	190			
9401 - 9500	238	192	186	184	182	180	178	176	174	172	169	167	165	192	192			

JUMLAH PENDAPATAN BULANAN	POTONGAN ZAKAT BULANAN (RM)																KAEDAH B Perempuan	
	KAEDAH B - LELAKI (DENGAN TOLAKAN)																KA10	B/K
	KAEDAH A (TANPA TOLAKAN) L/P (RM)	B	K	KA1	KA2	KA3	KA4	KA5	KA6	KA7	KA8	KA9	KA10	B/K				
9501 - 9600	240	195	188	186	184	182	180	178	176	174	172	170	167	195	195			
9601 - 9700	243	197	190	188	186	184	182	180	178	176	174	172	170	197	197			
9701 - 9800	245	199	193	191	189	186	184	182	180	178	176	174	172	199	199			
9801 - 9900	248	201	195	193	191	189	187	184	182	180	178	176	174	201	201			
9901 - 10000	250	203	197	195	193	191	189	187	185	183	180	178	176	203	203			
10001 - 10100	253	206	199	197	195	193	191	189	187	185	183	181	178	206	206			
10101 - 10200	255	208	201	199	197	195	193	191	189	187	185	183	181	208	208			
10201 - 10300	258	210	204	202	200	197	195	193	191	189	187	185	183	210	210			
10301 - 10400	260	212	206	204	202	200	198	195	193	191	189	187	185	212	212			
10401 - 10500	263	214	208	206	204	202	200	198	196	194	191	189	187	214	214			
10501 - 10600	265	217	210	208	206	204	202	200	198	196	194	192	189	217	217			
10601 - 10700	268	219	212	210	208	206	204	202	200	198	196	194	192	219	219			
10701 - 10800	270	221	215	213	211	208	206	204	202	200	198	196	194	221	221			
10801 - 10900	273	223	217	215	213	211	209	206	204	202	200	198	196	223	223			
10901 - 11000	275	225	219	217	215	213	211	209	207	205	202	200	198	225	225			
11001 - 11100	278	228	221	219	217	215	213	211	209	207	205	202	200	228	228			
11101 - 11200	280	230	223	221	219	217	215	213	211	209	207	205	203	230	230			
11201 - 11300	283	232	226	224	222	219	217	215	213	211	209	207	205	232	232			
11301 - 11400	285	234	228	226	224	222	220	217	215	213	211	209	207	234	234			
11401 - 11500	288	236	230	228	226	224	222	220	218	216	213	211	209	236	236			
11501 - 11600	290	239	232	230	228	226	224	222	220	218	216	214	211	239	239			
11601 - 11700	293	241	234	232	230	228	226	224	222	220	218	216	214	241	241			
11701 - 11800	295	243	237	235	233	230	228	226	224	222	220	218	216	243	243			
11801 - 11900	298	245	239	237	235	233	231	228	226	224	222	220	218	245	245			





JUMLAH PENDAPATAN BULANAN	POTONGAN ZAKAT BULANAN (RM)																KAEDAH B Peremption	
	KAEDAH A (TANPA TOLAKAN)	KAEDAH B - LELAKI (DENGAN TOLAKAN)															KA10	B/K
		L/P (RM)	B	K	KA1	KA2	KA3	KA4	KA5	KA6	KA7	KA8	KA9	KA10				
11901 - 12000	300	247	241	239	237	235	233	231	229	227	224	222	220	220	247	247		
12001 - 12100	303	250	243	241	239	237	235	233	231	229	227	225	222	222	250	250		
12101 - 12200	305	252	245	243	241	239	237	235	233	231	229	227	225	225	252	252		
12201 - 12300	308	254	248	246	244	241	239	237	235	233	231	229	227	227	254	254		
12301 - 12400	310	256	250	248	246	244	242	239	237	235	233	231	229	229	256	256		
12401 - 12500	313	258	252	250	248	246	244	242	240	238	235	233	231	231	258	258		
12501 - 12600	315	261	254	252	250	248	246	244	242	240	238	236	233	233	261	261		
12601 - 12700	318	263	256	254	252	250	248	246	244	242	240	238	236	236	263	263		
12701 - 12800	320	265	259	257	255	252	250	248	246	244	242	240	238	238	265	265		
12801 - 12900	323	267	261	259	257	255	253	250	248	246	244	242	240	240	267	267		
12901 - 13000	325	269	263	261	259	257	255	253	251	249	246	244	242	242	269	269		
13001 - 13100	328	272	265	263	261	259	257	255	253	251	249	247	244	244	272	272		
13101 - 13200	330	274	267	265	263	261	259	257	255	253	251	249	247	247	274	274		
13201 - 13300	333	276	270	268	266	263	261	259	257	255	253	251	249	249	276	276		
13301 - 13400	335	278	272	270	268	266	264	261	259	257	255	253	251	251	278	278		
13401 - 13500	338	280	274	272	270	268	266	264	262	260	257	255	253	253	280	280		
13501 - 13600	340	283	276	274	272	270	268	266	264	262	260	258	255	255	283	283		
13601 - 13700	343	285	278	276	274	272	270	268	266	264	262	260	258	258	285	285		
13701 - 13800	345	287	281	279	277	274	272	270	268	266	264	262	260	260	287	287		
13801 - 13900	348	289	283	281	279	277	275	272	270	268	266	264	262	262	289	289		
13901 - 14000	350	291	285	283	281	279	277	275	273	271	268	266	264	264	291	291		
14001 - 14100	353	294	287	285	283	281	279	277	275	273	271	269	266	266	294	294		
14101 - 14200	355	296	289	287	285	283	281	279	277	275	273	271	269	269	296	296		
14201 - 14300	358	298	292	290	288	285	283	281	279	277	275	273	271	271	298	298		

JUMLAH PENDAPATAN BULANAN	POTONGAN ZAKAT BULANAN (RM)														KAEDAH B Perempuan	
	KAEDAH B - LELAKI (DENGAN TOLAKAN)														KA10	B/K
	KAEDAH A (TANPA TOLAKAN) L/P (RM)	B	K	KA1	KA2	KA3	KA4	KA5	KA6	KA7	KA8	KA9	KA10	B/K		
14301 - 14400	360	294	292	280	288	286	283	281	279	277	275	273	300	300		
14401 - 14500	363	296	294	282	290	288	286	284	282	279	277	275	302	302		
14501 - 14600	365	298	296	284	292	290	288	286	284	282	280	277	305	305		
14601 - 14700	368	300	298	286	294	292	290	288	286	284	282	280	307	307		
14701 - 14800	370	303	301	289	296	294	292	290	288	286	284	282	309	309		
14801 - 14900	373	311	305	301	299	297	294	292	290	288	286	284	311	311		
14901 - 15000	375	313	307	303	301	299	297	295	293	290	288	286	313	313		
15001 - 15100	378	316	309	305	303	301	299	297	295	293	291	288	316	316		
15101 - 15200	380	318	311	309	307	305	303	301	299	297	295	293	318	318		
15201 - 15300	383	320	314	312	310	307	305	303	301	299	297	295	320	320		
15301 - 15400	385	322	316	314	312	310	308	306	303	301	299	297	322	322		
15401 - 15500	388	324	318	316	314	312	310	308	306	304	301	299	324	324		
15501 - 15600	390	327	320	318	316	314	312	310	308	306	304	302	327	327		
15601 - 15700	393	329	322	320	318	316	314	312	310	308	306	304	329	329		
15701 - 15800	395	331	325	323	321	318	316	314	312	310	308	306	331	331		
15801 - 15900	398	333	327	325	323	321	319	316	314	312	310	308	333	333		
15901 - 16000	400	335	329	327	325	323	321	319	317	315	312	310	335	335		
16001 - 16100	403	338	331	329	327	325	323	321	319	317	315	313	338	338		
16101 - 16200	405	340	333	331	329	327	325	323	321	319	317	315	340	340		
16201 - 16300	408	342	336	334	332	329	327	325	323	321	319	317	342	342		
16301 - 16400	410	344	338	336	334	332	330	327	325	323	321	319	344	344		
16401 - 16500	413	346	340	338	336	334	332	330	328	326	323	321	346	346		
16501 - 16600	415	349	342	340	338	336	334	332	330	328	326	324	349	349		
16601 - 16700	418	351	344	342	340	338	336	334	332	330	328	326	351	351		





JUMLAH PENDAPATAN BULANAN	POTONGAN ZAKAT BULANAN (RM)																	KAEDAH B Peremption	
	KAEDAH A (TANPA TOLAKAN)	KAEDAH B - LELAKI (DENGAN TOLAKAN)																KA10	B/K
		L/P (RM)	B	K	KA1	KA2	KA3	KA4	KA5	KA6	KA7	KA8	KA9	KA10					
16701 - 16800	420	353	347	345	343	340	338	336	334	332	330	328	326	326	353				
16801 - 16900	423	355	349	347	345	343	341	338	336	334	332	330	328	328	355				
16901 - 17000	425	357	351	349	347	345	343	341	339	337	334	332	330	330	357				
17001 - 17100	428	360	353	351	349	347	345	343	341	339	337	335	332	332	360				
17101 - 17200	430	362	355	353	351	349	347	345	343	341	339	337	335	335	362				
17201 - 17300	433	364	358	356	354	351	349	347	345	343	341	339	337	337	364				
17301 - 17400	435	366	360	358	356	354	352	349	347	345	343	341	339	339	366				
17401 - 17500	438	368	362	360	358	356	354	352	350	348	345	343	341	341	368				
17501 - 17600	440	371	364	362	360	358	356	354	352	350	348	346	343	343	371				
17601 - 17700	443	373	366	364	362	360	358	356	354	352	350	348	346	346	373				
17701 - 17800	445	375	369	367	365	362	360	358	356	354	352	350	348	348	375				
17801 - 17900	448	377	371	369	367	365	363	360	358	356	354	352	350	350	377				
17901 - 18000	450	379	373	371	369	367	365	363	361	359	356	354	352	352	379				
18001 - 18100	453	382	375	373	371	369	367	365	363	361	359	357	354	354	382				
18101 - 18200	455	384	377	375	373	371	369	367	365	363	361	359	357	357	384				
18201 - 18300	458	386	380	378	376	373	371	369	367	365	363	361	359	359	386				
18301 - 18400	460	388	382	380	378	376	374	371	369	367	365	363	361	361	388				
18401 - 18500	463	390	384	382	380	378	376	374	372	370	367	365	363	363	390				
18501 - 18600	465	393	386	384	382	380	378	376	374	372	370	368	365	365	393				
18601 - 18700	468	395	388	386	384	382	380	378	376	374	372	370	368	368	395				
18701 - 18800	470	397	391	389	387	384	382	380	378	376	374	372	370	370	397				
18801 - 18900	473	399	393	391	389	387	385	382	380	378	376	374	372	372	399				
18901 - 19000	475	401	395	393	391	389	387	385	383	381	378	376	374	374	401				
19001 - 19100	478	404	397	395	393	391	389	387	385	383	381	379	376	376	404				



JUMLAH PENDAPATAN BULANAN	POTONGAN ZAKAT BULANAN (RM)																KAEDAH B Perempuan	
	KAEDAH A (TANPA TOLAKAN)		KAEDAH B - LELAKI (DENGAN TOLAKAN)														KA10	BIK
	L/P (RM)		B	K	KA1	KA2	KA3	KA4	KA5	KA6	KA7	KA8	KA9	KA10				
19101 - 19200		480	399	397	395	393	391	389	387	385	383	381	379		406			
19201 - 19300		483	402	400	398	395	393	391	389	387	385	383	381		408			
19301 - 19400		485	404	402	400	398	396	393	391	389	387	385	383		410			
19401 - 19500		488	412	406	404	400	398	396	394	392	389	387	385		412			
19501 - 19600		490	415	408	404	402	400	398	396	394	392	390	387		415			
19601 - 19700		493	417	410	408	404	402	400	398	396	394	392	390		417			
19701 - 19800		495	419	413	411	409	404	402	400	398	396	394	392		419			
19801 - 19900		498	421	415	413	411	409	404	402	400	398	396	394		421			
19901 - 20000		500	423	417	415	413	411	409	407	405	403	398	396		423			

NOTA :

- L - Lelaki
- P - Perempuan
- B - Bujang
- K - Kahwin
- KA 1 - Berkahwin anak 1
- KA 2 - Berkahwin anak 2
- KA 3 - Berkahwin anak 3
- KA 4 - Berkahwin anak 4
- KA 5 - Berkahwin anak 5
- KA 6 - Berkahwin anak 6
- KA 7 - Berkahwin anak 7
- KA 8 - Berkahwin anak 8
- KA 9 - Berkahwin anak 9
- KA 10 - Berkahwin anak 10

NOTA

Jika bonus, komisen atau gratuiti dibayar kepada seseorang pekerja sebagai tambahan kepada saraan bulanan biasa, amaun zakat tambahan yang perlu dipotong dalam bulan di mana bonus, komisen, gratuiti atau bayaran yang seumpamanya itu dibuat, hendaklah dikira seperti berikut :

(12 x potongan saraan bulanan yang dijangka) - (12 x potongan saraan bulanan biasa)

Saraan bulanan yang dijangka hendaklah dikira sebagai saraan bulanan biasa campur 1 ½ daripada bayaran tambahan itu.

Contoh :

$$\begin{aligned} \text{Jumlah saraan bulanan biasa} &= \text{RM1,000} \\ \text{Bonus} &= \text{RM2,000} \end{aligned}$$

Oleh itu, saraan bulanan yang dijangka diterima pada tahun tersebut ialah :
 = RM1,000+ (RM2,000/12 bulan)
 = RM1,000+ (RM167 = RM1,167)

Berdasarkan jadual Skim Berkat saraan bulanan RM1,167 ini, potongan zakat bulannya adalah sebanyak RM10 sebulan. Maka, tambahan potongan zakat setahun,

$$\begin{aligned} &= (12 \text{ bulan} \times \text{RM14}) - (12 \text{ bulan} \times \text{RM12}) \\ &= \text{RM168} - \text{RM144} \\ &= \text{RM24} \end{aligned}$$



Jadi, tambahan potongan setiap bulan,
 = RM24 / 12 bulan
 = RM2

Definisi :-
 i) **Nisab** - paras minima yang menentukan sama ada sesuatu harta diwajibkan zakat.
 ii) **Haul** - genap setahun harta itu dimiliki.



LAMPIRAN 12

SURAT PERMOHONAN PEMBERHENTIAN / PEMBATALAN
PEMOTONGAN

Tarikh : _____

Kepada:

(U/P: Bahagian Gaji - Potongan Zakat Bulanan)

Assalamualaikum w.b.t.

Tuan/ Puan yang dihormati,

PERMOHONAN PEMBERHENTIAN BAYARAN ZAKAT MELALUI POTONGAN GAJI.

Dengan segala hormatnya perkara tersebut adalah dirujuk.

Kami bagi pihak Lembaga Zakat Selangor(MAIS) ingin memaklumkan bahawa pihak penama yang di bawah ini ingin memberhentikan potongan zakat bulanan kerana:

telah berpindah ke negeri lain.

telah bertukar jabatan / tempat kerja.

lain – lain.

Berikut adalah butir peribadi saya untuk rujukan pihak tuan / puan.

Nama : _____

No I / C : _____

Sehubungan itu, pihak kami memohon kerjasama daripada pihak tuan / puan bagi memberhentikan potongan gaji kakitangan berkenaan di bawah Kod Potongan **LEMBAGA ZAKAT SELANGOR (MAIS)**.

Segala jasa baik dan kerjasama daripada pihak tuan / puan amat kami hargai dan didahului dengan ucapan ribuan terima kasih.

Yang benar,

LEMBAGA ZAKAT SELANGOR
Majlis Agama Islam Selangor

SURAT INI ADALAH CETAKAN KOMPUTER. TANDATANGAN TIDAK DIPERLUKAN

LAMPIRAN 13

PETIKAN KEPUTUSAN MESYUARAT BERHUBUNG PERLAKSANAAN ARAHAN WAJIB PEMBAYARAN ZAKAT

KEPUTUSAN MESYUARAT MAJLIS MESYUARAT KERAJAAN NEGERI SELANGOR YANG DIADAKAN PADA 10 DISEMBER 2003 MMK KE 27/2003 BERHUBUNG :

PENETAPAN PERLAKSANAAN ARAHAN WAJIB PEMBAYARAN ZAKAT PENDAPATAN MENERUSI POTONGAN GAJI BAGI KAKITANGAN KERAJAAN / BADAN BERKANUN / ANAK-ANAK SYARIKAT KERAJAAN NEGERI YANG BERAGAMA ISLAM DAN BERKHIDMAT DI NEGERI SELANGOR.

Dikelilingkan kepada :-

Semua Muslim Muslimat Warga Kerja,

Kerajaan Persekutuan / Negeri / Badan-badan berkanun / Anak-Anak Syarikat Kerajaan Negeri yang berkhidmat di negeri Selangor Darul Ehsan.

1. TUJUAN

- 1.1 Pekeliling ini bertujuan untuk melaksanakan arahan pembayaran Zakat menerusi potongan gaji bulanan mengikut ketetapan keputusan mesyuarat majlis mesyuarat kerajaan negeri bertarikh 10 Disember 2003 MMK ke 27/2003.

2. KEPUTUSAN MESYUARAT MAJLIS MESYUARAT KERAJAAN NEGERI SELANGOR 10 DISEMBER 2003 MMK ke 27/2003

Majlis Mesyuarat Kerajaan Negeri menimbang dan meluluskan ketetapan pelaksanaan arahan wajib pembayaran Zakat pendapatan menerusi potongan gaji bagi kakitangan kerajaan / badan berkanun / anak syarikat kerajaan negeri seperti syor yang berikut :

- 2.1 Pendekatan pengiraan Zakat pendapatan individu yang akan digunakan untuk kakitangan adalah gaji kasar setahun ditolak pelepasan RM 8,000.00 bagi diri dan RM 5,000.00 bagi isteri untuk kakitangan lelaki dan pelepasan RM 8,000.00 bagi kakitangan wanita (tertakluk baki melebihi paras nisab) x 2.5%.
- 2.2 Pelaksanaan pemotongan gaji secara automatik berdasarkan amaun yang ditaksirkan oleh Pusat Zakat Selangor kecuali sekiranya kakitangan memberikan maklumbalas untuk tidak bersetuju dengan amaun yang ditaksirkan dan memilih kadar yang digunapakai oleh Pusat Zakat Selangor dalam tempoh 30 hari dari tarikh penerimaan pekeliling.



LAMPIRAN 14 CARTA ALIRAN PROSES PEKELILING KERAJAAN

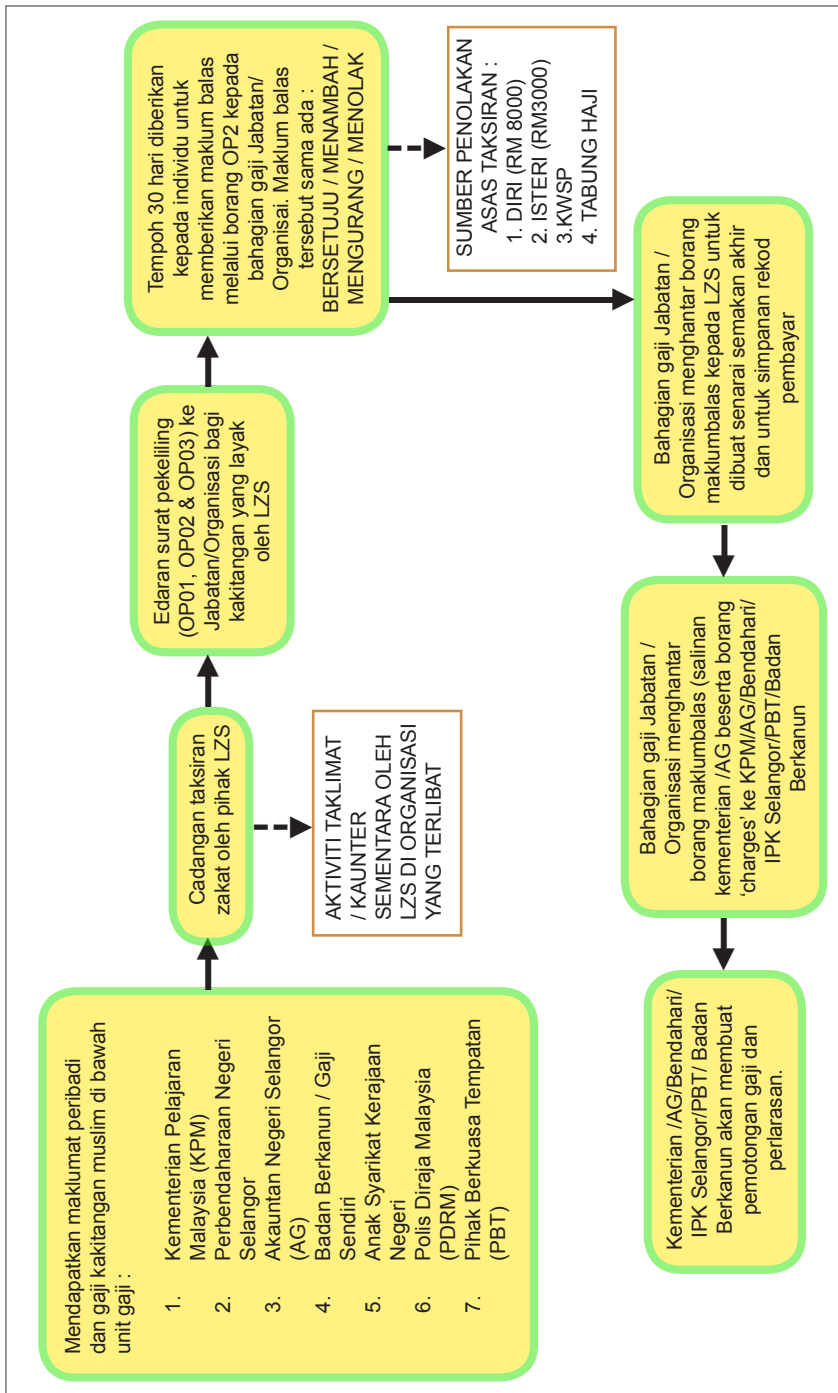

LAMPIRAN 15

PERMIT POTONGAN GAJI DARIPADA JABATAN BURUH



No.Siri: PP3/34/0281

JABATAN BURUH SEMENANJUNG MALAYSIA

PERMIT POTONGAN DARIPADA GAJI PEKERJA
(Seksyen 24 Akta Kerja 1955)

Ketua Pengarah Buruh Semenanjung Malaysia dengan ini memberi Kebenaran Am kepada mana-mana majikan di negeri Selangor untuk membuat potongan daripada gaji pekerja-pekerja yang berkhidmat di negeri tersebut bagi tujuan membayar zakat kepada Majlis Agama Islam Selangor melalui Skim BERKAT tertakluk kepada syarat-syarat berikut:

Syarat-syarat

1. Jumlah semua potongan gaji pekerja sebulan hendaklah tidak melebihi 50% daripada pendapatan bulanan atau 75% sekiranya potongan gaji melibatkan pinjaman perumahan.
2. Surat persetujuan yang ditandatangani oleh pekerja yang membenarkan potongan gaji hendaklah disimpan dan ditunjukkan kepada Pegawai Buruh pada bila-bila masa diminta olehnya.
3. Permohonan baru hendaklah dibuat jika butir-butir potongan berubah daripada yang diluluskan oleh permit ini.
4. Majikan hendaklah mengemukakan butir-butir berkaitan dengan permit ini apabila diminta oleh Pegawai Buruh pada semasa keemasan.
5. Permit ini hendaklah dipamerkan di suatu tempat yang senang dilihat di tempat penggajian pekerja-pekerja.
6. Permit ini adalah berkuatkuasa mulai 01.08.1999 dan boleh ditarik balik oleh Ketua Pengarah Buruh pada bila-bila masa mengikut budi bicaranya.



Tarikh: 01 September 1999

(GOH SENG WING)
P. P. Ketua Pengarah Buruh
Semenanjung Malaysia



LAMPIRAN 16

SURAT PELEPASAN CUKAI DARI LHDN



LEMBAGA HASIL DALAM NEGERI MALAYSIA
 BAHAGIAN OPERASI
 LINGKAT 11, BLOK 11,
 KOMPLEKS BANGUNAN KERATAN,
 JALAN DUDA,
 50000 KUALA LUMPUR,
 MALAYSIA.

Tel. No. 03-6012178
 6510022

Faks: 03-6018841
 Homepage: LHDN <http://www.lhdn.gov.my>
 En. OMBUDSMAN: 090-837-888

Ruj. Tuan BOP/100/5/4001(029)
 Ruj. Kame LHDN.01/32/274/16 Kit.1
 Tarikh 23 Oktober 1998.

Pengurus Besar,
 Pusat Zakat Selangor,
 Majlis Agama Islam Selangor,
 No. 24, Jalan Tengku Ampuan Zabedah D,
 9/D, Seksyen 9,
 40100 Shah Alam.
 (u.p: Encik Mohd. Safri bin Mahat)

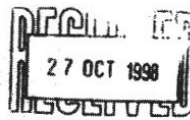

Tuan,

**Pengiktirafan Resit Bank dan Resit Potongan Gaji
 Pusat Zakat Selangor Bagi Tujuan Pelepasan Cukai Pendapatan**

Dengan hormatnya saya merujuk kepada surat tuan bertarikh 26 September 1998 mengenai perkara di atas.

2. Sukacita dimaklumkan bahawa Lembaga Hasil Dalam Negeri bersetuju memberi pengiktirafan penggunaan resit bank dan resit potongan gaji Pusat Zakat Selangor bagi tujuan pelepasan cukai pendapatan.

3. Pelepasan cukai pendapatan atas bayaran zakat diberi berdasarkan tarikh bayaran zakat dibuat, iaitu sama ada berdasarkan tarikh resit bank atau tarikh resit potongan gaji. Sebagai contoh, bayaran yang dibuat dalam tahun kalendar 1998 diberi pelepasan bagi cukai untuk tahun taksiran 1999.

Sekian, terima kasih.

" BERKHIDMAT UNTUK NEGARA "
 " BERSAMA MENYUMBANG UNTUK PEMBANGUNAN NEGARA "

Saya yang menurut perintah,

 (HASMAH BINTI ABDULLAH)
 Penolong Ketua Pengarah,
 Bahagian Operasi,
 b.p. Ketua Eksekutif / Ketua Pengarah Hasil Dalam Negeri,
 Lembaga Hasil Dalam Negeri,
 Malaysia.

BERSAMA MENYUMBANG UNTUK PEMBANGUNAN NEGARA

(Sila rujuk fail kami apabila menjawab)

LAMPIRAN 17

PENYATA RASMI BAYARAN POTONGAN ZAKAT

NO. SIRI PB: _____ (LZS 041)





LEMBAGA
ZAKAT SELANGOR
MAJLIS AGAMA ISLAM SELANGOR

Aras 9 & 10, Menara Selatan, Bangunan Sultan Idris Shah, Persiaran Masjid, 40000 Shah Alam, Selangor Darul Ehsan
Tel: 03-5522 7700 | Faks: 03-5522 7722
Talian Khidmat Pelanggan: 03-5522 7777



Semuanya
SELESAI

PENYATA RASMI BAYARAN ZAKAT BAGI TAHUN

NAMA DAN ALAMAT PEMBAYAR

NO. KAD PENGENALAN

TARIKH DIKELUARKAN

BUTIRAN BAYARAN ZAKAT

BULAN	NO. RESIT	JENIS ZAKAT/BAYARAN	TAHUN HAUL	JUMLAH (RM)
<div style="position: relative; width: 100%; height: 100%;"> CONTOH  </div>				
JUMLAH YANG DIBAYAR				

"Lebih Berkat Membayar Zakat"

* Penyata ini diakui dan boleh dikemukakan ke LHDN untuk rebat cukai pendapatan selepas terdapat cetakan komputer

www.e-zakat.com.my
zakat | kewajipan... berzakatlah



Panduan Ringkas PENGIRAAN ZAKAT



Firman Allah S.W.T yang bermaksud :

"Ambillah (sebahagian) dari harta mereka menjadi sedekah (zakat) supaya dengannya engkau membersihkan mereka (dari dosa) dan mensucikan mereka (dari ahlak yang buruk)".

(Maksud sebahagian surah at-Taubah: ayat - 103)

ZAKAT WANG SIMPANAN

2.5 % atas baki terendah semua jenis wang simpanan dalam tempoh satu tahun setelah ditolak dengan faedah/dividen (konvensional).

ZAKAT KWSP

2.5 % atas wang caruman KWSP ketika dikeluarkan.

ZAKAT EMAS

Zakat emas dikira dalam dua keadaan:

1. **Emas Perhiasan Wanita** - Emas perhiasan wanita ialah emas yang dibeli atau digunakan sebagai perhiasan di badan. LZS (MAIS) mengambil kira kadar Uruf Emas (nilai pemakaian setempat yang dibenarkan) bagi pemakaian perhiasan tersebut. Jika kadar pemakaian itu tidak mencapai atau melebihi kadar Uruf, maka tidak wajiblah membayar zakat emas perhiasan tersebut. Kadar Uruf Emas di negeri Selangor ialah sebanyak 800gram.

Contoh kiraan:

(Timbangan emas X harga semasa X 2.5 % = Zakat)

900gram X RM50.00 = RM45,000 X 2.5 % = **RM1,125**

Zakat = RM1,125 sahaja.

2. **Emas Yang Disimpan** - Bermaksud emas yang selain daripada perhiasan wanita yang dipakai di badan sama ada dalam bentuk mata wang, simpanan, galian, peralatan rumah dan sebagainya. Ia dikenakan zakat sebanyak 2.5 % daripada jumlah yang ada sekiranya kadar yang dimiliki itu sama atau melebihi nisabnya iaitu 85 gram. Ia tidak sama dengan emas perhiasan yang dipakai (perkara 1). Nisab emas yang tidak dipakai ialah sebanyak 85 gram.

Contoh kiraan:

Nilai dan kadar emas yang dimiliki ialah sebanyak 90 gram.

90 gram (emas) X harga emas semasa (RM50) X 2.5 % = RM112.50

Zakat = RM112.50

ZAKAT SAHAM

2.5% atas nilai harga saham yang terendah @2.5% atas keuntungan jika saham tersebut sentiasa dijual beli dalam tempoh setahun.

Pengiraan saham terbahagi kepada dua kategori:

1. Saham yang masih dimiliki sehingga ke hujung haul.

Pengiraan zakat ialah 2.5 % atas harga terendah atau kos.

Contoh pengiraan bagi 200 lot saham:

200 lot (1 lot bersamaan 1,000 unit)

1 unit = RM1.00 (andaian harga terendah)

200 lot = 200 lot (200,000 unit) x RM1.00 (harga terendah/kos) = RM200,000

Zakat = RM200,000 x 2.5% = RM5,000

Contoh nisab RM5,000

2. Saham yang dijual beli sepanjang haul (setahun)

Pengiraannya ialah 2.5 % atas nilai jualan saham-saham tersebut setelah ditolak kos pembelian (keuntungan).

Contoh pengiraan :

Jumlah nilai jualan saham - kos pembelian (keuntungan)

RM500,000 – RM400,000 = RM100,000

Zakat = RM100,000 x 2.5 % = RM2,500

Contoh nisab RM5,000

ZAKAT PERNIAGAAN

Terdapat dua kaedah mengira zakat perniagaan.

1. Kaedah Model Berkembang ('Growth Model')

la mengambil kira ekuiti pemilik entiti perniagaan tersebut, sumber pembiayaan kewangan

$$\text{Aset Semasa} - \text{Liabiliti Semasa} + / - \text{Pelarasan} = \text{Harta Perniagaan Yang Tertakluk Kepada Pengiraan Zakat}$$

dan dibuat pelarasan sama ada dicampur atau sebaliknya. Dalam istilah yang lebih ringkas ialah modal dicampurkan dengan keuntungan.

2. Kaedah Model Modal Kerja ('Working Capital')

la mengambil kira kedudukan harta semasa perniagaan, ditolak dengan tanggungan semasa perniagaan dan dibuat pelarasan dengan beberapa perkara yang berkaitan dengan zakat yang perlu diambil kira. Pelarasan ini dibuat sama ada dengan mencampurkan item-item yang telah dikenalpasti perlu ditambah atau membuat tolakan.

$$\text{Ekuiti Pemilik} + \text{Liabiliti Jangka Panjang} - \text{Aset Tetap} - \text{Aset Bukan Semasa} + / - \text{Pelarasan} = \text{Harga Perniagaan Yang Tertakluk Kepada Pengiraan Zakat}$$

ZAKAT PADI

1. Zakat Kepada Hasil Padi Sahaja

Zakat padi wajib dikeluarkan mengikut kadar hasil yang diperolehi dengan kadar zakat 5% tanpa menolak apa-apa kos yang ditanggung oleh pengusaha tanaman padi.

2. Zakat Kepada Wang Kupon Padi

Wang Kupon padi adalah dikira sebagai *Mal Mustafad* (harta yang bernilai) iaitu subsidi sebagai penggalak daripada kerajaan dan wajib dikeluarkan zakat sebanyak 2.5 % sekiranya mencukupi nisab.



ZAKAT PENDAPATAN

Terdapat 3 garis panduan mengira zakat pendapatan :

- 2.5 % atas jumlah pendapatan kasar setahun (jika pendapatan tersebut melebihi nisab)
Contoh: Jika jumlah pendapatan kasar dari sumber setahun ialah sebanyak RM33,800.00, maka setahun zakat sebanyak $RM33,800.00 \times 2.5 \% = RM8450.00$
- Membayar zakat setelah menolak perbelanjaan-perbelanjaan asas yang dibenarkan (berdasarkan kaedah penolakan yang dibenarkan).

A. PENDAPATAN DARI SUMBER (SETAHUN)	RM
Gaji	24,000.00
Elaun	5,800.00
Bonus	4,000.00
Lain-lain	5,000.00
JUMLAH PENDAPATAN	38,800.00

B. TOLAKAN YANG DIBENARKAN (SETAHUN)	RM
Diri	8,000.00
Isteri	3,000.00
Anak-anak (RM 1,000 x 4)	4,000.00
Pemberian ibu bapa (contoh)	2,400.00
Caruman KWSP - 11 % daripada pendapatan kasar (contoh)	2,400.00
Caruman Tabung Haji (RM 50.00 x 12)	600.00
Caruman kepada institusi/koperasi yang telah membayar zakat bagi pihak ahli	1,200.00
JUMLAH TOLAKAN	21,600.00

- Membayar zakat setelah mengambil kira tanggungan sebenar.

Contoh pengiraan zakat mengikut garis panduan kedua dan ketiga:

C. PENDAPATAN BERSIH YANG LAYAK DIZAKAT (A-B)

$$RM38,800.00 - RM21,600.00 = RM17,200.00$$

Nilai melebihi paras nisab

(Contoh nisab semasa tahun 2009 = RM7,900.00)

ZAKAT YANG WAJIB DIBAYAR (C x 2.5 %)

$$RM17,200.00 \times 2.5 \% = \mathbf{RM430.00}$$

SETIAP PEMBAYARAN ZAKAT BERHAK MENDAPAT REBAT CUKAI PENDAPATAN

Nota :

- Perbelanjaan bagi diri, isteri dan anak dalam jadual di atas berdasarkan kaedah penolakan yang dibenarkan (berdasarkan kaedah kedua).
- Bagaimanapun perbelanjaan bagi diri, isteri dan anak boleh diambil kira tanggungan sebenar (berdasarkan kaedah ketiga) iaitu mengambil kira perbelanjaan asasi bagi makanan, pakaian, perubatan, pengangkutan, pendidikan dan tempat tinggal.
- Pemberian kepada ibu bapa, caruman KWSP, caruman Tabung Haji dan caruman kepada institusi / koperasi yang telah membayar zakat bagi pihak ahli berdasarkan kepada jumlah sebenar.



BORANG POTONGAN GAJI
PEKELILING ZAKAT

COP MAJIKAN

- Agensi Kerajaan Negeri
- Agensi Kerajaan Persekutuan
- Badan Berkanun
- Anak Syarikat Kerajaan Negeri

No. Gaji / Pekerja

--	--	--	--	--	--	--	--	--	--

KEGUNAAN LZS(MAIS)

Kod Majikan

--	--	--	--	--	--	--	--	--	--

Sub Kod

--	--	--	--	--	--	--	--	--	--

SILA POTONG DI SINI

MAKLUMAT PERIBADI

NAMA

NO. K/P

ALAMAT PENGHANTARAN PENYATA

POSKOD

BANDAR

TELEFON

MAKLUMAT PERIBADI

NAMA MAJIKAN

JABATAN/CAWANGAN/UNIT

ALAMAT MAJIKAN

POSKOD

BANDAR

TELEFON

FAKS

Sila tandakan (X) di petak yang berkenaan:

1. Saya bersetuju dengan jumlah taksiran LZS (MAIS) :

sebanyak RM

--	--	--	--	--	--

 sebulan

2. Saya TIDAK BERSETUJU dengan jumlah taksiran LZS(MAIS) dan memilih untuk :

Menambahkan amaun zakat kepada RM

--	--	--	--	--	--

 sebulan (berdasarkan jadual PCB / zakat harta lain)

Mengurangkan amaun zakat kepada RM

--	--	--	--	--	--

 sebulan

Menolak dari membuat potongan zakat bulanan

3. Saya telah disahkan TIDAK TERTAKLUK di bawah Pekeliling Zakat tetapi bersetuju untuk :

Membuat potongan zakat sebanyak RM

--	--	--	--	--	--

 sebulan

NIAT MENUNAIKAN ZAKAT :

*"Inilah wang bagi menunaikan zakat yang wajib ke atas diri saya kerana Allah Ta'ala."
(berniatlah semasa mengisi borang)*

SAYA MENGAKUI TELAH MEMBACA DAN MEMAHAMI
SEGALA PERATURAN DI BELAKANG BORANG INI

Tarikh

Tandatangan Pemohon

Perkhidmatan Kaunter Cawangan LEMBAGA ZAKAT SELANGOR (MAIS)



DAERAH PETALING

IBU PEJABAT (SHAH ALAM)
Aras Bawah, Menara Selatan,
Bangunan Sultan Idris Shah,
Persiaran Masjid, 40000 Shah Alam,
Selangor Darul Ehsan.
Tel: 03-5522 7700 Faks: 03-5522 7722

MASJID NEGERI (SHAH ALAM)
Masjid Sultan Salahuddin Abdul Aziz Shah,
Tingkat Bawah, Persiaran Masjid,
40000 Shah Alam, Selangor Darul Ehsan.
Tel: 03 5511 2752 Faks: 03-5512 5004

KOMPLEKS PKNS (SHAH ALAM)
Lot 01-1698B, Tingkat 1, Kompleks PKNS,
40000 Shah Alam, Selangor Darul Ehsan.
Tel: 03-5510 3137 Faks: 03-5514 0043

SEKSYEN 14, PETALING JAYA
No. 12, The Right Angle, Jalan 14/22,
46100 Petaling Jaya, Selangor Darul Ehsan.
Tel: 03-7958 3681 Faks: 03-7955 0862

SUBANG JAYA
No. 1:03 Tingkat 1, Wisma Dicor,
Jalan SS17/A, 47500 Petaling Jaya,
Selangor Darul Ehsan.
Tel: 03-5637 6695 Faks: 03-56382694

DAMANSARA
Masjid Mujahideen, SS 21/23,
Damansara Utama, 46300 Petaling Jaya,
Selangor Darul Ehsan.
Tel: 03-7727 0853 Faks: 03-7724 1758

PUCHONG
18/1, Jalan Puteri 1/1, Bandar Puteri,
47100 Puchong, Selangor Darul Ehsan.
Tel: 03-8061 6049 Faks: 03-8061 6097

DAERAH KLANG
KLANG
Aras 3, Kompleks MAIS,
Persimpangan Jalan Meru/Kapar,
41050 Klang, Selangor Darul Ehsan.
Tel: 03-3345 3838 Faks: 03-3343 5908

DAERAH GOMBAK
TAMAN MELAWATI
No. 340, Lorong Sarawak (Blok B),
Melawati Urban 1, Pusat Bandar Melawati,
53100 Kuala Lumpur.
Tel: 03-4147 4825 Faks: 03-4147 4823

BANDAR BARU SELAYANG
No. 17, Jalan 2/16, Dataran Templer,
Bandar Baru Selayang, 68100 Batu Caves,
Selangor Darul Ehsan.
Tel: 03-6137 0215/0092
Faks: 03-6137 4736

SUNGAI BULOH
No. 4 (G & LG), Jalan BRP 1/2,
Bukit Rahman Putra, 47000 Sungai Buloh,
Selangor Darul Ehsan.
Tel: 03-6156 7422 Faks: 03-6141 1306

TAMAN KERAMAT
Pejabat Agama Islam Gombak Timur,
Jalan AU 2A/17, Taman Keramat,
54200 Kuala Lumpur.
Tel: 03-4252 8363 Faks: 03-4252 8661

DAERAH HULU SELANGOR
HULU SELANGOR
Tingkat Bawah, Bangunan Haji Khalid,
Lot 16, Seksyen 7, Jalan Mat Kilau,
44000 Kuala Kubu Bharu,
Selangor Darul Ehsan.
Tel: 03-6064 5104 Faks: 03-6064 5343

DAERAH HULU LANGAT
KAJANG
No. 13, Jalan Raja Harun, 43000 Kajang,
Selangor Darul Ehsan.
Tel: 03-8736 4187 Faks: 03-8732 1488

BANDAR BARU BANGI
No. 163A, Jalan 8/1, Sekyen 8,
43650 Bandar Baru Bangi,
Selangor Darul Ehsan.
Tel: 03-8925 4933 Faks: 03-8925 5433

BANDAR BARU AMPANG
No. 1A, Jalan Wawasan Ampang 4/6,
Bandar Baru Ampang, 68000 Ampang,
Selangor Darul Ehsan.
Tel: 03-4270 1705 Faks: 03-4270 1645

CHERAS
F4, Tingkat 1, Wisma Dato' Lope,
Cheras Batu 7, Jalan Cheras, 43200 Cheras,
Selangor Darul Ehsan.
Tel: 03-9076 3975 Faks: 03-9076 3954

DAERAH KUALA LANGAT
KUALA LANGAT
No. 142 A, Tingkat 1, Jalan Bunga Pekan,
42700 Banting, Selangor Darul Ehsan.
Tel: 03-3180 4350 Faks: 03-3187 7130

DAERAH SEPANG
SEPANG
Pejabat Agama Islam Sepang,
Bandar Baru Salak Tinggi,
43900 Sepang Selangor Darul Ehsan.
Tel: 03-8706 3527 Faks: 03-8706 2961

DAERAH KUALA SELANGOR
KUALA SELANGOR
No. 4, Jalan Melati 3/19, Bandar Malawati,
45000 Kuala Selangor, Selangor Darul Ehsan.
Tel: 03-3289 7202 Faks: 03-3281 3870

TANJUNG KARANG
NO. 733-A, Tingkat Atas, Bangunan MARA,
45500 Tanjung Karang, Selangor Darul Ehsan.
Tel: 03-3269 3728 Faks: 03-3269 2980

DAERAH SABAK BERNAM
SUNGAI BESAR
No. 3B, Lot PT. 6167, Jalan Mahsuri,
45300 Sungai Besar, Selangor Darul Ehsan.
Tel: 03-3224 5166/7977 Faks: 03-3225 1131



Alternatif PEMBAYARAN ZAKAT

- **KAUNTER** • 22 kaunter di seluruh Selangor

- **SKIM BERKAT**

- Kakitangan Kerajaan (Kod AG 4376)
- Kakitangan Swasta (LZS 040-Majikan)

- **EJEN BANK DAN POS**



- **PHONE BANKING**

Maybank - *Kawanka* Phone Banking

- **KAD KREDIT**

Disemua kaunter LZS (MAIS) seluruh Selangor;

- Al-Rajhi Bank (Kad Caj)
- Maybank Islamic (Ikhwan)
- Bank Rakyat (i-Bank Rakyat)
- Bank Islam (Kad BIMB)
- Amlslamic Bank (al-Tasliif)
- Bank Simpanan Nasional (Al-Aiman)



- **KAD MEPS (debit kad)**

- Zakat@One Pay (Terminal One Pay di stesen-stesen Petronas terpilih di seluruh Selangor)
- Di semua kaunter LZS (MAIS) seluruh Selangor

- **MESIN ATM**

- BIMB • Public Bank • OCBC Bank

- **MELALUI POS**

Cek/wang pos/kiriman wang/draf bank

- **PERBANKAN INTERNET**

- CIMB BANK - www.cimbclicks.com.my
- OCBC BANK - www.ocbc.com.my
- PUBLIC BANK - www.pbebank.com
- HSBC BANK - www.hsbc.com.my
- RHB ISLAMIC Bank - www.rhbislamicbank.com.my
- BANK ISLAM - www.bankislam.biz
- EON BANK - www.eonbank.com.my
- AMBANK GROUP - www.amonline.com.my
- MAYBANK - www.maybank2u.com.my
- BANK RAKYAT - www.irakyat.com.my
- POS MALAYSIA - www.posonline.com.my

- **KHIDMAT SISTEM PESANAN RINGKAS (SMS)**

- BIMB (bankislam.SMS) SMS ke 32462

- **KHIDMAT PEMBAYARAN MELALUI FPX**

- Layari www.e-zakat.com.my/fpx

- **KIOS MAJU MASJID**

- Masjid Al-Falah, USJ, Selangor
- Masjid Darul Ehsan, Subang Jaya, Selangor

- **KEMUDAHAN PEMBAYARAN ZAKAT PADI DI KAUNTER ZAKAT**

- **Tanjung Karang**
No 733-A, Tingkat Atas, Bangunan MARA,
45500 Tanjung Karang, Selangor
Tel : 03-3269 3728
Faks : 03-3269 2980
- **Sungai Besar**
No. 3B, Lot 6167, Jalan Mahsuri
45300 Sg. Besar, Selangor
Tel : 03-3269 3728
Faks : 03-3269 2980

MAKLUMAT LANJUT, SILA HUBUNGI PEGAWAI LEMBAGA ZAKAT SELANGOR



KETUA BAHAGIAN MAJIKAN JABATAN DAKWAH DAN KUTIPAN

En. Azhar b. Yahya Arif
019-388 0748
azhar@e-zakat.com.my

KETUA UNIT MAJIKAN SWASTA

En. Mohamed Syahril bin Haji Zainol
019-388 0582
syahril@e-zakat.com.my

PEGAWAI DAKWAH SKIM BERKAT

En. Muhammad Taufiq bin Mohamed Said
019-388 8123
taufiq@e-zakat.com.my

Pn. Noorul Izan bt. Ahmad Suki
019-388 8068
izan@e-zakat.com.my

Pn. Wahida bt Idris
019-388 8130
wahida@e-zakat.com.my

Cik Nor Haslina bt Sulaiman
019-388 8132
lina@e-zakat.com.my

Pn. Nurul Kharuinnisa Iryani bt. Mohd Nor
019-388 8134
iryani@e-zakat.com.my

Cik Norhasyimah bt. Hassan
019-388 8131
hasyimah@e-zakat.com.my

KETUA UNIT MAJIKAN KERAJAAN

En. Mohd Hatta b. Zainal Abidin
019-388 0573
hatta@e-zakat.com.my

PEGAWAI UNIT MAJIKAN KERAJAAN

En. Mohd Fahmi b. Idris
019-388 0576
fahmi@e-zakat.com.my

En. Abd. Kaharudin b. Mohd Zaini
019-388 8127
kahar@e-zakat.com.my

KETUA BAHAGIAN TEKNOLOGI MAKLUMAT JABATAN PENTADBIRAN DAN TEKNOLOGI MAKLUMAT

En. Zulhisham Abu Nawar
019-388 0737
zulhisham@e-zakat.com.my

KETUA UNIT APLIKASI KUTIPAN

Puan Laily Fazlina bt. Raimi
019-388 0742
fazlina@e-zakat.com.my



Hanya klik skim berkat makin mudah

Borang zakat melalui potongan gaji mudah dengan hanya:

- Isi maklumat anda secara online
- Muat turun borang potongan zakat
- Dapatkan penyata zakat

Melalui www.e-zakat.com.my/skimberkat

